Lettre d'information de la Réserve naturelle régionale Pointe Saint-Gildas

Commune de Préfailles

Fauvette pitchou

N°3

Service environnement – Septembre / Octobre 2016

Les premiers résultats de la gestion appliquée sur la RNR

La recherche d'une mosaïque de milieux est primordiale pour conserver la biodiversité de la Pointe Saint-Gildas. C'est dans cette optique que le plan de gestion 2014 - 2019 s'oriente, notamment pour la conservation de la pelouse à Isoète épineux, espèce phare du site.

Suite à la remise en état de la parcelle (fauche de 900 m² d'ajoncs, suppression du sentier, coupe des chênes verts), l'espèce gagne petit à petit du terrain. Ci-contre, la surface en jaune de l'espace occupé par l'espèce en 2014. Dès 2015, on s'aperçoit que l'Isoète épineux bénéficie de la réouverture du milieu et gagne du terrain, comme le démontre la surface orangée. Cette gestion profite également aux espèces présentes sur le site, notamment au Sérapias à petites fleurs. Cette dernière est présentée au verso de cette lettre.

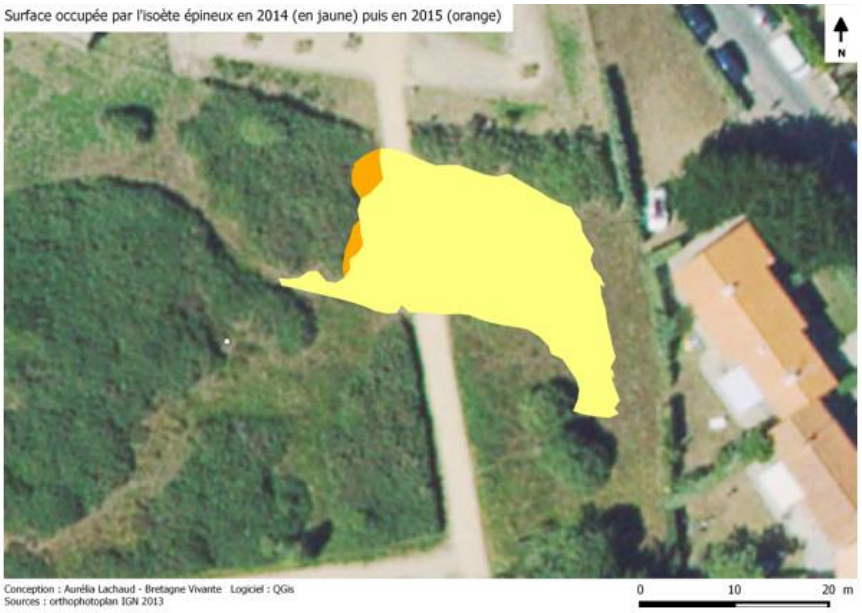

A la recherche d'une mosaïque de milieux

L'alternance des milieux tels que les pelouses, les prairies, les fourrés, les landes, les falaises et les dunes, pour ne citer qu'eux, confère une certaine singularité à la Pointe Saint-Gildas. C'est en partie ce paysage si singulier qui vaut cet attrait recherché par les utilisateurs du site. Cet espace sauvage enclavé dans un contexte urbanisé accueille de nombreuses espèces protégées et constitue une vitrine des milieux présents sur Préfailles. La gestion est particulière sur un site comme celui-ci et peut être parfois incomprise. Le plan de gestion définit les actions qui se dérouleront jusqu'en 2019. Ce document est consultable en mairie et le technicien environnement se tient tout naturellement à votre disposition pour toute précision. Des actions de sensibilisation (animations et exposition) se sont déroulées *in situ* afin d'apporter quelques éléments de réponse. Vous trouverez un bilan succinct de ces évènements au verso de cette lettre.

La conservation de la biodiversité passe par une gestion adaptée

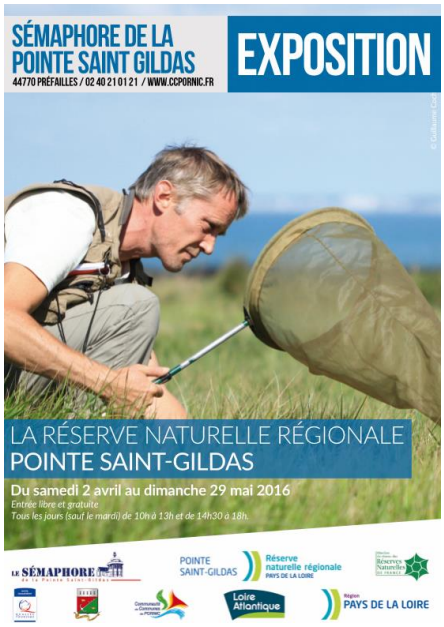

Bilan positif pour les actions de sensibilisation

Une exposition dédiée à la RNR s'est tenue du 2 avril au 30 mai 2016 au Sémaphore de la Pointe Saint-Gildas. En l'espace de deux mois, 2346 personnes ont visité l'exposition. En complément, le mercredi 20 avril 2016, une conférence au Sémaphore a permis à une quinzaine de participants d'échanger avec le Conservateur.

De mars à août 2016, les animations nature ont permis à plus de 124 personnes de découvrir la Pointe. Les inscrits sont repartis en ayant appris ou réappris à regarder la nature d'un autre œil! Si vous êtes intéressé, n'hésitez pas à vous inscrire à la prochaine, le samedi 17 septembre 2016 (places limitées / information ci-dessous)!

Propreté : déjections canines en ligne de mire!

Vous l'aurez sûrement remarqué, la Pointe Saint-Gildas est minée par les déjections canines. Il en va de la responsabilité des propriétaires des chiens de prévoir des sacs à crottes afin de laisser un environnement agréable sur la commune de Préfailles, notamment sur la RNR. Les propriétaires des chiens sont responsables de leurs agissements. La propreté est l'affaire de tous! Des sacs sont disponibles en mairie ou à la capitainerie.

Re-connaissez-vous cette espèce?

Le Sérapias à petites fleurs est une orchidée protégée au niveau national. On la retrouve en compagnie de l'Isoète épineux, sur la pelouse oligotrophe mésohygrophile (= pauvre en matière organique et humide une partie de l'année). Longtemps restée dans l'ombre de l'Isoète épineux, cette espèce mérite d'être connue. Il est possible d'observer les Sérapias à petites fleurs de mai à juin. La fermeture du sentier a été bénéfique pour cette espèce car la population est passée d'une centaine de pieds en 2015 à 522 pieds en 2016.

A votre agenda 2016

La dernière sortie de l'année est prévue le :

Samedi 17 septembre 2016

Le temps d'une balade, laissez-vous guider par le Conservateur de la Réserve. Il vous informera sur les milieux et les espèces qui fréquentent la Pointe Saint-Gildas.

Visite gratuite

Inscription obligatoire

Renseignements et inscriptions :

environnement@prefailles.fr

02 40 21 60 37

Ensuite, il faudra attendre le printemps 2017 pour participer aux visites guidées !

Mairie de Préfailles
17 Grande Rue – 44770 Préfailles – 02 40 21 60 37
environnement@prefailles.fr

Crédits photos : Guillaume Cochard ©

Commune de Préfailles