Fauvette pitchou - Cochard G. ©

Newsletter de la Réserve Naturelle Régionale Pointe Saint-Gildas

Service environnement – Mai / Juin 2015

Pourquoi cette newsletter ?

Depuis maintenant 1 an, la Pointe Saint-Gildas est labellisée « Réserve Naturelle Régionale ». Pour beaucoup d'entre vous, ce territoire, vous le connaissez. La Pointe fait partie du patrimoine commun de tous les préfaillais. Vous vivez à côté, vous y faites vos balades dominicales et pour les plus nostalgiques, vous y venez même en semaine. Vous admirez le paysage de la Pointe et vous vous dites « quel privilège d'avoir ce trésor à sa porte ». Selon les saisons, ce trésor change de couleurs, les ambiances aussi. Au printemps, les prairies et les landes dévoilent leur palette de couleurs, les premières odeurs de goémon vous interpellent. Les oiseaux se manifestent et la période estivale laisse place à de jolis couchers de soleil. L'automne et l'hiver annoncent de nouvelles ambiances mêlant à la fois le vent au bruit des vagues et avec quelques fois des embruns qui viennent s'échouer sur vos joues. Il arrive même de voir l'écume sur les pelouses en haut des falaises. Vous constaterez que la Pointe est soumise à des conditions particulières qui confèrent une certaine singularité au site. C'est ce qui va donner ce paysage tant admiré. Mais savez-vous de quoi est composé ce paysage? Et si ce trésor que vous côtoyez depuis toujours n'était qu'une partie de l'iceberg?

L'objectif de cette lettre est de vous faire part des dernières actualités sur la réserve et de vous apporter quelques connaissances naturalistes afin de vous approprier le patrimoine naturel de la Pointe Saint Gildas.

Bien évidemment, nous espérons que cette lettre sera aussi l'occasion pour vous de faire remonter vos questionnements, vos remarques et nous aider ainsi à faire que la Pointe Saint-Gildas ne soit pas perçue désormais comme un sanctuaire, mais comme un réel lieu d'échanges, un bien commun, tout en gardant à l'esprit que son objectif principal est la préservation d'un milieu exceptionnel et fragile.

2015, une année placée sous l'oeil des naturalistes

Cette jeune réserve pleine d'ambition est scrutée de près par différentes associations. En 2014, Bretagne Vivante a réalisé un travail de longue haleine sur le recensement des espèces végétales patrimoniales et sur la cartographie des habitats. Son travail sera présenté dans le bulletin municipal.

En ce moment, il est possible que vous croisiez des personnes avec des jumelles ou un filet à papillons ! En effet, la Ligue de Protection des Oiseaux (LPO) a en charge la réalisation d'un inventaire sur les oiseaux, les amphibiens et les reptiles. Le GRoupe d'ETude des Invertébrés Armoricains (GRETIA) a, quant à lui, en charge celui des insectes. Les résultats de ces travaux vous seront présentés l'année prochaine.

Des supports d'études sont installés sur la réserve afin de récolter un maximum de données, merci de ne pas toucher, ni déplacer ces éléments pour des mesures de sécurité.

Amaryllis Cochard G. ©

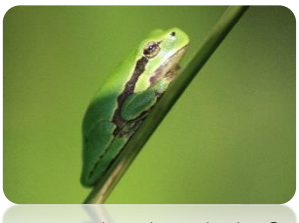

Rainette arboricole - Cochard G. ©

Orvet fragile - Cochard G. ©

Accenteur mouchet - Cochard G. ©

Coccinelle à 7 points - Cochard G. ©

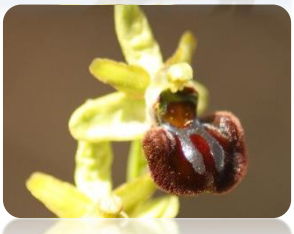

Ophrys araignée - Cochard G. ©

Le troupeau de moutons

Adhérente depuis peu à l'association du Groupement des Eleveurs des Moutons d'Ouessant (GEMO), la commune s'investit dans une démarche cohérente qui lie la conservation d'une espèce patrimoniale à la préservation des milieux par la mise en pâture des ovins.

Pour la quiétude du troupeau, pensez à tenir vos chiens en laisse et ne pas nourrir les moutons.

Mouton d'Ouessant – Cochard G.©

Une nouvelle signalétique

Vous l'aurez remarqué, la signalétique sur la Pointe est dégradée. Avec cette labellisation, la municipalité travaille en collaboration avec la Région pour la mise en place d'une signalétique. Deux totems seront installés prochainement afin d'identifier ce territoire et des bornes avec des pictogrammes seront disposés le long des sentiers.

Merci de respecter ce territoire en tenant votre chien en laisse et en restant sur les sentiers. Les vélos, chevaux et véhicules à moteur sont interdits sur les sentiers. Pour la quiétude du site, merci de ne pas déranger la faune et ne pas cueillir les espèces végétales. Certaines sont protégées! Le camping est également interdit sur le site.

Focale sur…

… l'Isoète épineux

Isoète épineux – Daudin ©

L'Isoète épineux est une espèce qui fait parler d'elle sur Préfailles. Espèce phare végétale de la Pointe Saint-Gildas, elle a fortement contribué au classement du site en Réserve Naturelle Régionale. C'est une espèce protégée au niveau national et un plan de conservation est en vigueur dans la région Pays de la Loire. En effet, dans la région, on la rencontre uniquement sur l'Ile d'Yeu, à Guérande et à Préfailles. L'Isoète épineux s'épanouit sur une station qui représente que 0,01% de de la superficie de la commune. Il semble évident que vous, résidents de Préfailles, devez vous approprier ce patrimoine. Vous avez vraiment un rôle à jouer pour la conservation de cette espèce. Des travaux de restauration sont programmés dans l'année afin de contribuer à son développement.

Cette espèce sera davantage décrite dans le bulletin municipal.

Mairie de Préfailles

17 Grande Rue – 44 770 Préfailles – 02 40 21 60 37

environnement@prefailles.fr

A vos agendas…

La Réserve se visite les **SAMEDIS** suivants de ***9h30 à 12h*** :

4 AVRIL - 23 MAI - 20 JUIN

Mercredi 15 JUILLET - 22 AOUT

19 SEPTEMBRE - 17 OCTOBRE

14 NOVEMBRE - 12 DECEMBRE

Le patrimoine est un mot souvent associé au bâti, aux œuvres d'art, à l'argent… mais nous avons aussi en charge un autre patrimoine. Notre patrimoine naturel! Le temps d'une balade, laissez-vous guider par Guillaume Cochard, technicien du service environnement de la mairie de Préfailles qui vous informera sur les espèces présentes sur la réserve. Ce sera également l'occasion de vous faire découvrir le programme d'actions en faveur du patrimoine naturel, ainsi que le patrimoine historique du site, agrémentés de quelques anecdotes.

Visites gratuites

Inscription obligatoire

Renseignements et inscriptions :

tourisme@prefailles.fr

02 40 21 62 22

Préfailles – Pointe Saint-Gildas – Réserve naturelle régionale Pays de la Loire – Communauté de Communes de Pornic – Loire Atlantique – Membre du réseau des Réserves Naturelles de France